

Deckblatt Nr. 1  
 bestehend aus BLATT 1 a

Aenderung des  
 Bebauungsplanes  
 Seugenbach vom 8.5.1968

Gemeinde: Chamerau  
 Landkreis: Kötzing  
 Reg.-Bez.: Niederbayern

Die Aenderung zum Bebauungsplan vom 8.5.68 mit Begründung hat vom 15.3.1971 bis 15.4.1971 in der Gemeindekanzlei Chamerau öffentlich ausgelegen. Ort und Zeit seiner Auslegung wurden ortsüblich durch Anschlag an den Gemeindefaßeln bekannt gemacht. Die Gemeinde hat mit Beschluß vom 11.6.71 diese Aenderung zum Bebauungsplan gemäß § 10 B.Bau.G. und Art. 107, Abs. 4 Bay.BauO beschlossen.



Chamerau, den 16. Sep. 1971.

*H. J. ...*  
 (Trenn)  
 BÜRGERMEISTER 1. Bürgermeister

Diese Aenderung zum Bebauungsplan wird gemäß § II B.Bau.G. genehmigt. Der Genehmigung liegt die Entscheidung vom 8.10.1971 Nr. II 17-670-11 zu Grunde.



ist  
 Verfügung  
 Kötzing, den 13. 10. 1971  
*L. A. ...*  
 (Eisele)  
 Reg. Oberinspektor

Die Aenderung zum Bebauungsplan wird mit dem Tage der Bekanntmachung gemäß § 12 B.Bau.G., das ist am 15.10.1971 rechtsverbindlich. Die Aenderung zum Bebauungsplan hat mit Begründung vom 15.10.1971 bis 15.11.1971 in Chamerau öffentlich ausgelegen. Die Genehmigung der Aenderung zum Bebauungsplan sowie Ort und Zeit seiner Auslegung wurden ortsüblich durch Anschlag bekannt gemacht.



Chamerau, den 25. Jan. 1972.

*H. J. ...*  
 (Trenn)  
 1. Bürgermeister

ZANDT, den 2.2.1971

*J. Panyrek*  
 Jochen Panyrek  
 Planungsbüro  
 8491 Zandt 21



373

372.5

REGEN

Km. 8.600

245/3

322.5

OFFENTLICHE GRUND

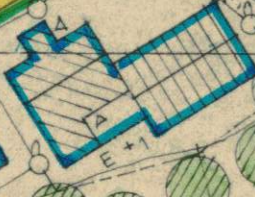

WA

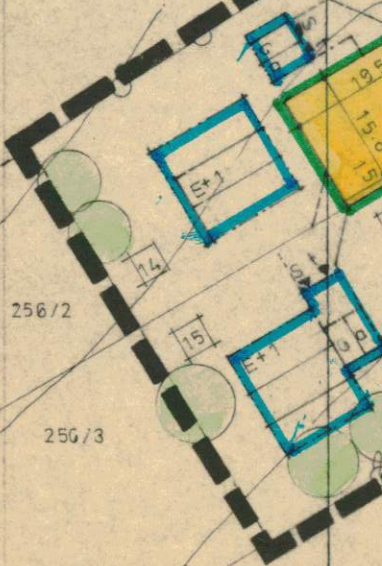
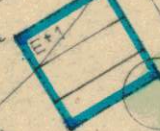
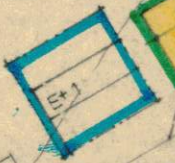
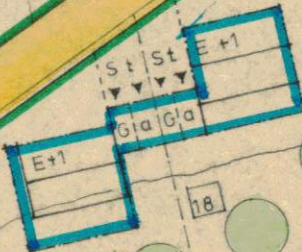
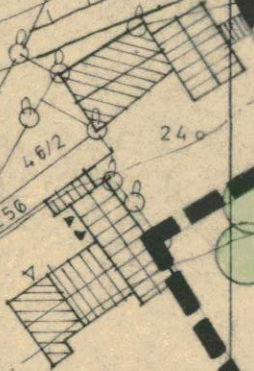
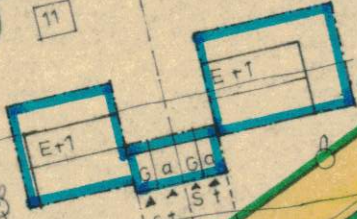

256/12

256/12

256/12

256/12

256/12

256/12

256/12

256/12

256/12

256/12

256/12

256/12

256/12

256/12

256/12

256/12

256/12

256/12

256/6

256/6

256/6

256/6

256/6

256/6

256/6

256/6

256/6

256/6

256/6

256/6

256/6

256/6

256/6

256/6

256/6

387.5

387.5

387.5

387.5

387.5

387.5

387.5

387.5

387.5

387.5

387.5

387.5

387.5

387.5

387.5

390

390

390

390

390

390

390

390

390

390

390

390

390

390

390

390

390

390

390

390

390

400

400

400

400

400

400

400

400

400

400

400

400

400

400

400

400

400

400

400

400

400

402.5

402.5

402.5

402.5

402.5

402.5

402.5

402.5

402.5

402.5

402.5

402.5

402.5

402.5

402.5

402.5

402.5

402.5

402.5

402.5

402.5



Die Aenderung zum Bebauungsplan vom 8.5.68 mit Begründung hat vom 15.3.1971 bis 15.4.1971 in der Gemeindekanzlei Chamerau öffentlich ausgelegen. Ort und Zeit seiner Auslegung wurden ortsüblich durch Anschlag an den Gemeindefaßeln bekannt gemacht. Die Gemeinde hat mit Beschluß vom 11.6.71 diese Aenderung zum Bebauungsplan gemäß § 10 B.Bau.G. und Art. 107, Abs. 4 Bay.BauO beschlossen.



**Chamerau** ..... den **16. Sep. 1971**

*H. Treml*  
.....  
BÜRGERMEISTER **1. Bürgermeister**

Diese Aenderung zum Bebauungsplan wird <sup>ist</sup> gemäß § II B.Bau.G. genehmigt. Der Genehmigung liegt die ~~Entscheidung~~ <sup>Verfügung</sup> vom 8.10.1971 Nr. II/7-610-11 zugrunde.



Kötzing ..... den 13.10.1971  
.....  
*L. H. A. W. W. W.*  
**17. W. W. W.**  
.....  
**Reg. Oberinspektor**

Die Aenderung zum Bebauungsplan wird mit dem Tage der Bekanntmachung gemäß § 12 B.Bau.G., das ist am 15.10.1971 rechtsverbindlich. Die Aenderung zum Bebauungsplan hat mit Begründung vom 15.10.1971 bis 15.11.1971 in Chamerau öffentlich ausgelegen. Die Genehmigung der Aenderung zum Bebauungsplan sowie Ort und Zeit seiner Auslegung wurden ortsüblich durch Anschlag bekannt gemacht.

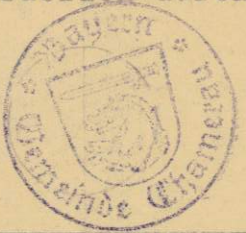

**Chamerau** ..... den **25. Jan. 1972**

*H. Treml*  
.....  
**1. Bürgermeister**